

Parma, clochard muore scavalcando una recinzione: cercava un riparo dal gelo notturno

Data: 10 dicembre 2010 | Autore: Redazione

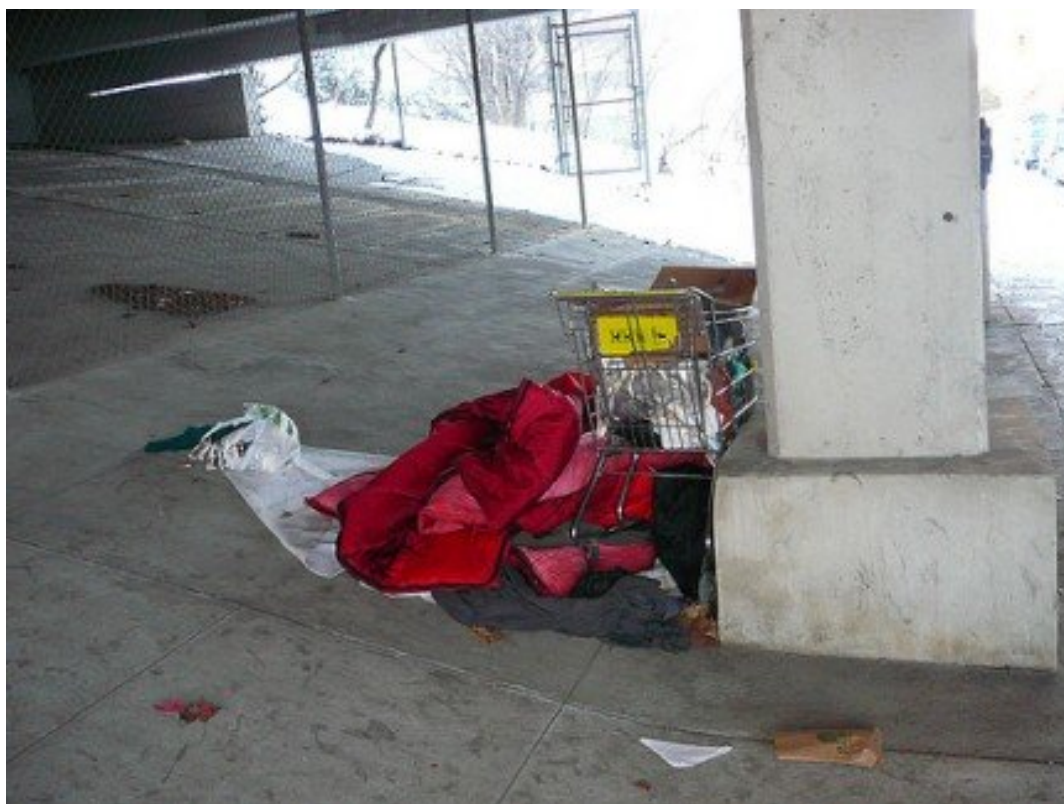

PARMA - Domenica notte una donna **senz'et  di 48 anni**   **morta** nel tentativo di scavalcare la recinzione del dopolavoro ferroviario per cercare all' interno un riparo per la notte; la donna dopo essersi arrampicata sul cancello,   caduta dall' altra parte.

Alcuni passanti hanno dato l'allarme, e subito sul posto sono giunti gli agenti della Polfer, accompagnati dai sanitari del 118, che hanno trasportato la donna in ospedale: in un primo tempo le era stato constatato solo una frattura alla gamba, ma in seguito, le condizioni della vittima si sono aggravate fino alla **morte per arresto cardiaco**. [MORE]

Sar  l'autopsia a stabilire con certezza le cause del decesso; la tragedia   ancora pi  assurda perch  tutti i clochard della zona erano a conoscenza di un varco della recinzione che spesso usavano per entrare nel bocciodromo del dopolavoro ferroviario per passare la notte al caldo. La donna era sposata con due figli, e ancora oggi, dopo 15 anni, non si conoscono le cause che l'hanno portata alla vita di strada.

Antonio Ricucci– Redazione EmiliaRomagna

