

Oriocenter di Orio al Serio: auto parcheggiata un mese, raffica di multe per oltre 800 euro

Data: Invalid Date | Autore: Redazione

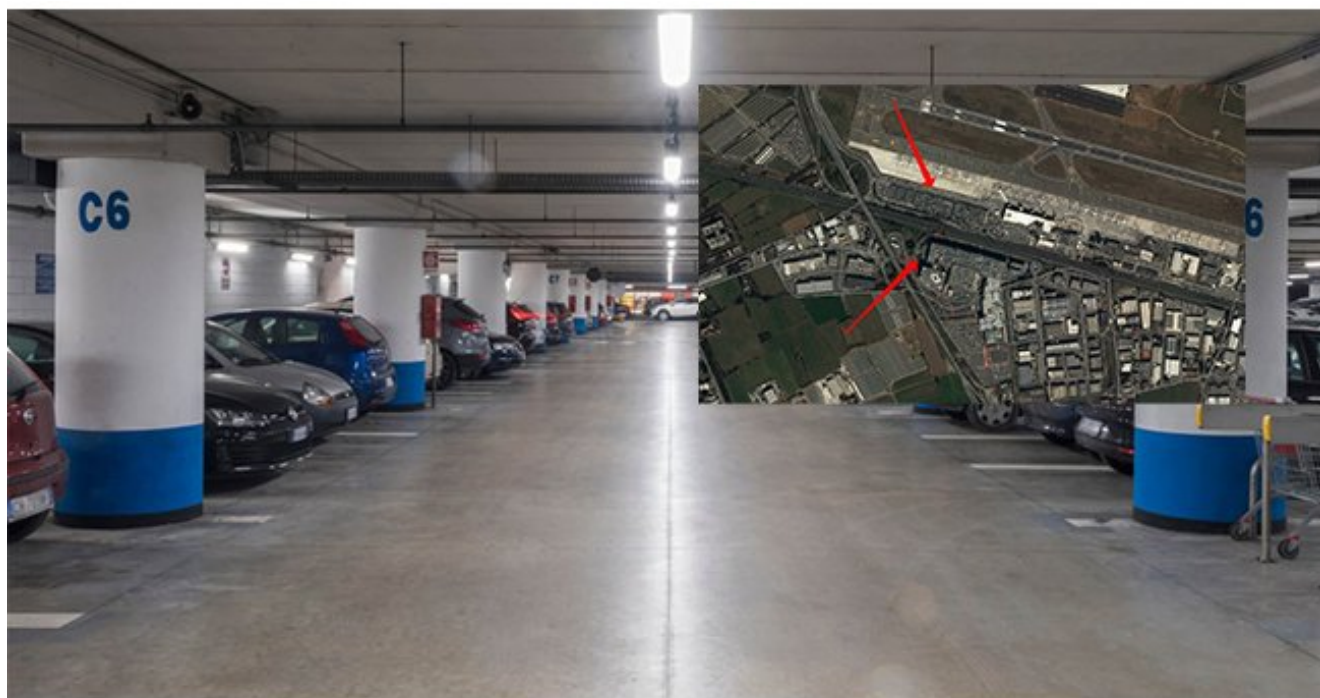

Parcheggia per un mese al centro commerciale vicino all'aeroporto: raffica di multe da 800 euro

Il caso della Mercedes lasciata all'Oriocenter di Orio al Serio diventa simbolo di un fenomeno sempre più diffuso

Un automobilista ha pensato di risparmiare sul parcheggio dell'aeroporto di Orio al Serio (Bergamo) lasciando la propria Mercedes per oltre un mese nel parcheggio gratuito dell'Oriocenter, il grande centro commerciale adiacente allo scalo. Al suo ritorno dalle vacanze, però, la sorpresa è stata amara: il conto delle multe supera gli 800 euro.

Il motivo? Anche negli spazi privati aperti al pubblico, come i parcheggi dei centri commerciali, si applica il Codice della strada. Ogni giorno di sosta irregolare equivale a una nuova sanzione.

Perché sono scattate così tante multe

Il sindaco di Orio al Serio, Alessandro Colletta, ha spiegato che il Comune sta contrastando un fenomeno in crescita: «Ogni notte contiamo anche 300 auto abbandonate nei parcheggi

dell'Oriocenter, con gravi problemi di sicurezza. Per questo abbiamo deciso di inviare un agente della polizia locale in orario notturno, dalle 1 alle 3. Il risultato? Fino a 60 sanzioni al giorno».

Secondo quanto previsto dalla legge, infatti, la polizia può comminare una multa ogni 24 ore per lo stesso veicolo in divieto di sosta. Questo significa che chi lascia l'auto per settimane può ritrovarsi al ritorno con decine di contravvenzioni da pagare.

Una lezione per i viaggiatori “furbi”

La vicenda della Mercedes non è isolata: già diversi automobilisti hanno tentato la “furbata” di usare il parcheggio del centro commerciale come deposito a lungo termine per evitare i costi degli autoparchi aeroportuali. Tuttavia, l'iniziativa si sta rivelando un boomerang: tra multe, segnalazioni e persino messaggi ironici lasciati dai passanti sull'auto impolverata, il danno economico è ben superiore al prezzo di un parcheggio regolare.

Parcheggiare vicino all'aeroporto: cosa conviene fare davvero

Chi parte per le vacanze dall'aeroporto di Bergamo-Orio al Serio ha a disposizione diverse alternative più sicure e convenienti:

- Parcheggi ufficiali dell'aeroporto, custoditi e prenotabili online.
- Parcheggi privati convenzionati, con navetta gratuita fino al terminal.
- Car sharing o taxi, per evitare il problema del parcheggio a lungo termine.

Risparmiare qualche decina di euro lasciando l'auto nei parcheggi non autorizzati può trasformarsi in un conto da centinaia di euro, oltre a possibili problemi di sicurezza.

infooggi - Official Video

Articolo scaricato da www.infooggi.it

<https://www.infooggi.it/articolo/oriocenter-di-orio-al-serio-auto-parcheggiata-un-mese-raffica-di-multe-per-oltre-800-euro/147839>