

Aggressione domestica vicino Roma: uomo ferito dal pitbull, decisivo l'intervento della moglie

Data: Invalid Date | Autore: Redazione

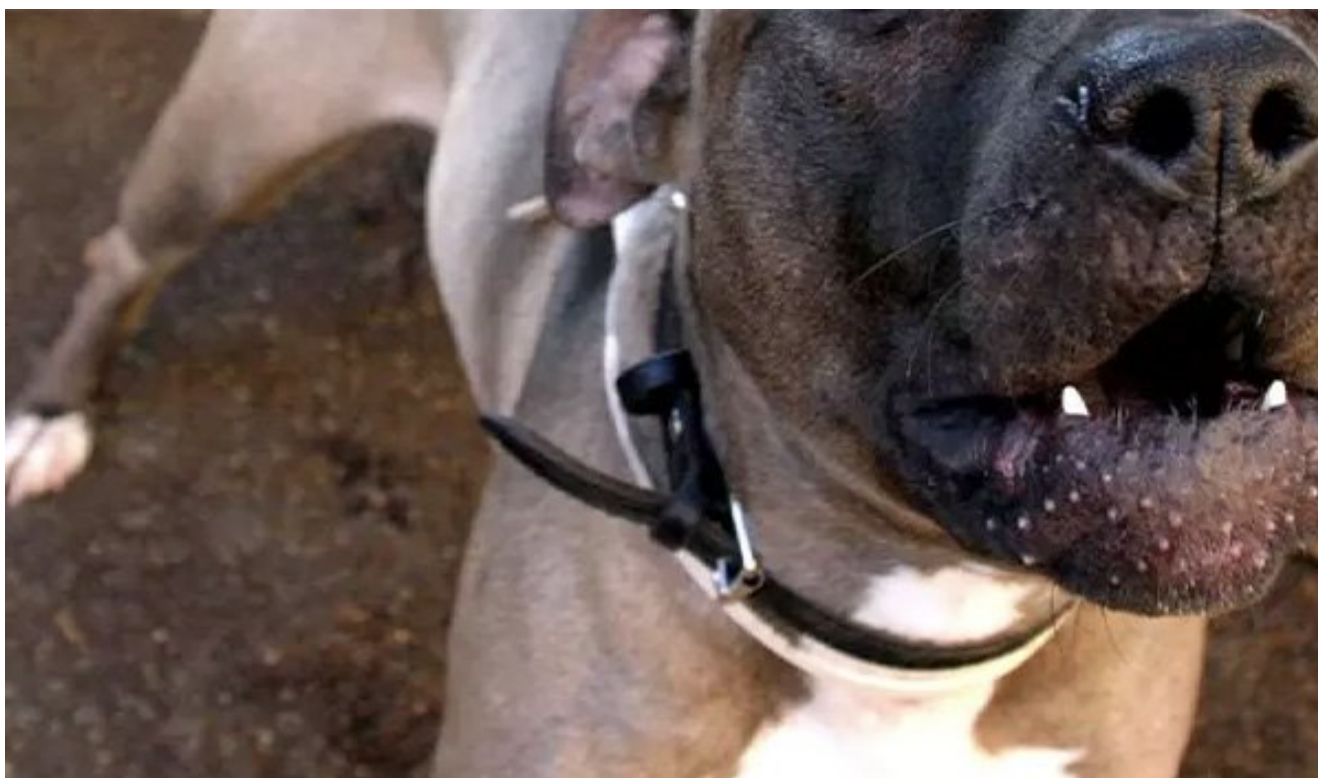

Dramma nella notte nell'hinterland romano: l'uomo è grave ma fuori pericolo

Un grave episodio di **aggressione da parte di un cane** si è verificato nella notte nei pressi di Roma, all'interno di un'abitazione privata. Un uomo è rimasto **gravemente ferito dopo essere stato attaccato dal proprio pitbull**, ma secondo fonti sanitarie **non sarebbe in pericolo di vita**.

La ricostruzione dei fatti: l'attacco improvviso in casa

Secondo una prima ricostruzione, l'uomo si trovava all'interno della propria abitazione quando, per cause ancora in fase di accertamento, è stato **agredito improvvisamente dal cane di famiglia**. L'animale lo avrebbe morso con violenza, impedendogli di liberarsi autonomamente.

Determinante l'intervento della moglie che, accortasi della situazione, è riuscita a **bloccare l'aggressione colpendo il cane con un coltello da cucina**, nel tentativo di salvare il marito. L'animale è morto sul colpo.

I soccorsi e l'intervento delle forze dell'ordine

L'allarme è scattato immediatamente tramite una chiamata al **numero di emergenza 112**. Sul posto sono intervenuti i **Carabinieri della stazione di Capena**, che hanno messo in sicurezza l'area e avviato gli accertamenti del caso.

L'uomo è stato trasportato d'urgenza in ospedale a **Roma**, dove è stato ricoverato in **condizioni serie ma stabili**. I sanitari hanno escluso il pericolo di vita, pur confermando la gravità delle ferite riportate.

Sequestri e verifiche sanitarie

Durante le operazioni, i militari hanno **sequestrato il coltello utilizzato dalla donna**, mentre la **carcassa del pitbull** è stata affidata al personale veterinario dell'**ASL Roma 4**, che provvederà agli esami di rito.

Le indagini proseguono per chiarire:

- le **cause dell'aggressione**
- le condizioni di **detenzione dell'animale**
- eventuali precedenti segnalazioni o comportamenti aggressivi del cane

Sicurezza e responsabilità nella gestione degli animali domestici

L'episodio riporta l'attenzione sul tema della **gestione responsabile dei cani di grossa taglia**, dell'educazione comportamentale e della prevenzione degli **incidenti domestici con animali**. Gli esperti sottolineano l'importanza di:

- corretta **socializzazione del cane**
- monitoraggio dei **segnali di stress o aggressività**
- formazione dei proprietari sulla **sicurezza in ambito domestico**

Un caso drammatico che si è trasformato in una corsa contro il tempo, evitando conseguenze ancora più gravi grazie al **pronto intervento della moglie**.

Articolo scaricato da www.infooggi.it

<https://www.infooggi.it/articolo/aggressione-domestica-vicino-roma-uomo-ferito-dal-pitbull-decisivo-l-intervento-della-moglie/150306>